Starte deine Berufskarriere

in einem Unternehmen der Solothurner Industrie

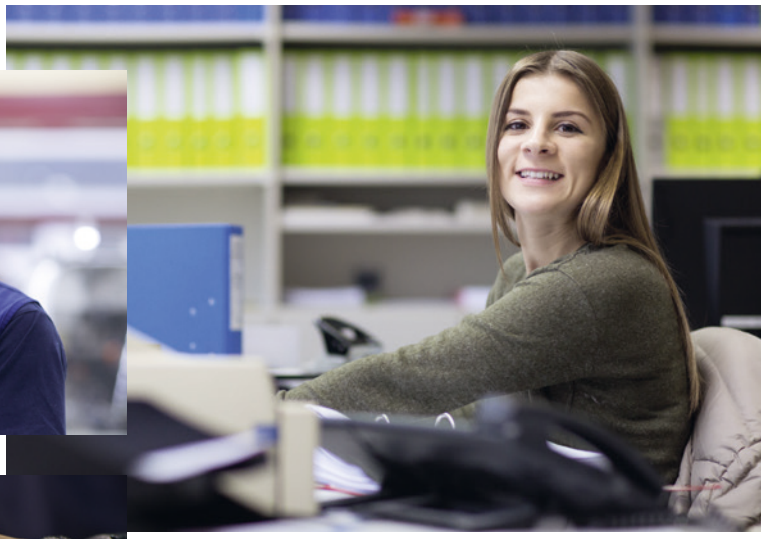

Industrieverband
Solothurn
und Umgebung

INVESO

Berufskarrieren ab der Sekundarstufe

Industrieverband Solothurn und Umgebung
INVESO

Lehrberuf	Dauer	Sek B	Sek E	Sek P	u. a. bei folgenden Solothurner Firmen:	Mögliche Weiterbildung:	
Anlagenführer/-in EFZ	3 Jahre	✓	✓	✓	Fraisa SA, Ypsomed AG, Agathon AG, BKW	– Berufsprüfung zum Produktionsfachmann/-frau – Berufsprüfung zum Automatikfachmann/-frau	– Höhere Fachprüfung zum Industriemeister/-in
Anlagen- und Apparatebauer/-in EFZ	4 Jahre		✓	✓	Dyno AG	– Berufsprüfung z. B. zum Schweissfachmann/-frau EFA – Höhere Fachprüfung z. B. zum Industriemeister/-in	– Höhere Fachschule / Fachhochschule
Automatiker/-in EFZ	4 Jahre		✓	✓	Infotech AG, Hagmann Tec AG	– Berufsprüfung zum Automatikfachmann/-frau EFA – Höhere Fachprüfung zum Produktionsmeister/-in Industrie ED	– Höhere Fachschule / Fachhochschule
Automatikmonteur/-in EFZ	3 Jahre	✓	✓	✓	Carrosserie HESS AG, Schibli-Carnelli AG, Glutz AG	– Verkürzte Grundbildung (2 Jahre) zum Automatiker/-in EFZ – Berufsprüfung zum Automatikfachmann/-frau EFA	– Höhere Fachprüfung zum Industriemeister/-in ED – Höhere Fachschule / Fachhochschule
Carrosserielackierer/-in EFZ	4 Jahre	✓	✓	✓	Carrosserie HESS AG	– Werkstatt-Koordinator/-in	– Höhere Fachprüfung zum Carrossier/-in
Carrosseriespengler/-in EFZ	4 Jahre	✓	✓	✓	Carrosserie HESS AG	– Werkstatt-Koordinator/-in – Höhere Fachprüfung zum Carrossier/-in	– Bachelor, z. B. in Automobiltechnik (FH Bern)
Chemie- und Pharmatechnologe/-technologin EFZ	3 Jahre		✓	✓	Biogen	– Höhere Fachprüfung zum Chemietechnologen/-in ED	– Höhere Fachschule / Fachhochschule
Druckausrüster/-in EFZ	3 Jahre	✓	✓	✓	Vogt-Schild Druck AG, Paul Büetiger AG	– Berufsprüfung zum Druckkaufmann/-frau EFA – Höhere Fachprüfung zum Publikationsmanager/-in ED	– Höhere Fachschule / Fachhochschule
Elektroniker/-in EFZ	4 Jahre		✓	✓	Truninger AG, Ypsomed AG, Schaerer AG	– Berufsprüfung z. B. zum Multimediaelektroniker/-in EFA – Höhere Fachprüfung z. B. zum Produktionsleiter/-in Industrie ED	– Höhere Fachschule / Fachhochschule
Elektroinstallateur/-in EFZ	4 Jahre	✓	✓	✓	Regio Energie Solothurn, BKW	– Höhere Fachprüfung zum Elektroinstallateur/-in – Höhere Fachprüfung Elektrotechnik	– Bachelor, z. B. in Elektrotechnik (FH Bern)
Elektroplaner/-in EFZ	4 Jahre		✓	✓	BKW	– Höhere Fachprüfung zum Elektroplaner/-in – Höhere Fachprüfung Elektrotechnik	– Bachelor, z. B. in Elektrotechnik (FH Bern)
Fachmann/-frau Betriebsunterhalt EFZ	3 Jahre	✓	✓	✓	Vogt-Schild Druck AG, Jabil Switzerland Manufacturing GmbH, Schaerer AG	– Instandhaltungsfachmann/-frau EFA	– eidg. dipl. Hauswart / Hauswärtin
Fahrzeugschlosser/-in EFZ	4 Jahre	✓	✓	✓	Carrosserie HESS AG	– Werkstatt-Koordinator/-in – Höhere Fachprüfung zum Carrossier/-in	– Bachelor, z. B. in Automobiltechnik (FH Bern)
Gebäudetechnikplaner/-in EFZ	4 Jahre		✓	✓	Saudan AG	– Berufsprüfung z. B. zum Projektleiter/-in Gebäudetechnik EFA – Höhere Fachprüfung zum Sanitärplaner/-in	– Höhere Fachschule / Fachhochschule
Geomatiker/-in EFZ	4 Jahre		✓	✓	BKW	– Berufsprüfung zum Geomatiktechniker/-in EFA	– Höhere Fachschule / Fachhochschule
Gestalter/-in Werbetechnik EFZ	4 Jahre		✓	✓	Carrosserie HESS AG	– Berufsprüfung zum Gestalter/-in Handwerk EFA – Höhere Fachprüfung zum Werbetechniker/-in ED	– Höhere Fachschule / Fachhochschule
Gussformer/-in EFZ	3 Jahre	✓	✓	✓	Glutz AG	– Berufsprüfung zum Prozessfachmann/-frau EFA – Höhere Fachprüfung zum Produktionsleiter/-in Industrie	– Höhere Fachschule / Fachhochschule – Nachdiplomstufe / Ausland
Heizungsinstallateur/-in EFZ	4 Jahre	✓	✓	✓	Regio Energie Solothurn, Saudan AG	– Verkürzte Grundbildung z. B. zum Sanitärinstallateur/-in EFZ – Berufsprüfung z. B. zum Chefmonteur/-in Heizung EFA	– Höhere Fachprüfung zum Heizungsmeister/-in – Höhere Fachschule / Fachhochschule
ICT-Fachmann/-frau EFZ	3 Jahre		✓	✓	Ypsomed AG, Glutz AG, BKW, Jabil Switzerland Manufacturing GmbH	– Berufsprüfung z. B. zum Mediamatiker/-in EFA – Höhere Fachprüfung z. B. zum ICT-Manager/-in	– Höhere Fachschule / Fachhochschule
Industrielackierer/-in EFZ	3 Jahre	✓	✓	✓	Brönnimann AG	– Berufsprüfung z. B. zum Lackierfachmann/-frau EFA – Höhere Fachprüfung z. B. zum Betriebsleiter/-in Carrosserie	– Höhere Fachschule / Ausland
Informatiker/-in EFZ	4 Jahre		✓	✓	Ypsomed AG, Carrosserie HESS AG, Glutz AG, Fraisa SA, BKW, Paul Büetiger AG, Scintilla AG, Robert Bosch AG, Schaerer AG	– Eidg. Fachausweis – Höhere Fachschulen (HF)	– Bachelor
Kaufmann/-frau EFZ	3 Jahre	✓	✓	✓	Ypsomed AG, Itema (Switzerland) Ltd, Borer Chemie AG, Agathon AG, Carrosserie HESS AG, Glutz AG, Regio Energie Solothurn, Fraisa SA, BKW, Jabil Switzerland Manufacturing GmbH, Scintilla AG Robert Bosch AG, Saudan AG, Schaerer AG, DePuy Synthes Companies of Johnson & Johnson	– techn. Kaufmann/-frau mit eidg. FA – Aussenhandelsfachmann/-frau eidg. FA – Verkaufsfachmann/-frau eidg. FA	– Einkaufsfachmann/-frau eidg. FA – Höhere Fachschulen (HF) – Bachelor, z. B. in Systemtechnik (FH Bern)

Konstrukteur/-in EFZ	4 Jahre		✓	✓	Truninger AG, Infotech AG, Ypsomed AG, Agathon AG, Carrosserie HESS AG, Glutz AG, Montech AG, Scintilla AG, Robert Bosch AG, Schaerer AG	– Höhere Fachschulen (HF)	– Bachelor
Kunststofftechnologe/-technologin EFZ	4 Jahre		✓	✓	Ypsomed AG, Georg Fischer Wavin AG, Mythentec AG	– Höhere Fachschulen (HF) – Prozessfachmann/-frau – Fachausbildung Product Manager/-in	
Kunststoffpraktiker/-in EBA	2 Jahre	✓	✓	✓	Ypsomed AG, Georg Fischer Wavin AG	– Verkürzte Grundbildung zum Kunststofftechnologen/-in EFZ	
Lackierassistent/-in EBA	2 Jahre	✓	✓	✓	Carrosserie HESS AG, Brönnimann AG	– Verkürzte Grundbildung zum Carrosserielackierer/-in EFZ oder zum Industrielackierer/-in EFZ	
Logistiker/-in EFZ	3 Jahre	✓	✓	✓	Vogt-Schild Druck AG, Ypsomed AG, Itema (Switzerland) Ltd, Carrosserie HESS AG, Glutz AG, BKW, Jabil Switzerland Manufacturing GmbH, Montech AG, Schaerer AG, DePuy Synthes Companies of Johnson & Johnson	– Logistik-Sachbearbeiter/-in SVBL – Logistiker/-in EFA	– Logistikfachmann/-frau EFA
Mechanikpraktiker/-in EBA	2 Jahre	✓	✓	✓	Mawatec AG, Schaerer AG	– Verkürzte Grundbildung zum Produktionsmechaniker/-in EFZ	
Mediamatiker/-in EFZ	4 Jahre		✓	✓	Ypsomed AG, Glutz AG, BKW	– Höhere Fachschulen (HF)	– Bachelor
Medientechnologe/-technologin EFZ	4 Jahre		✓	✓	Vogt-Schild Druck AG	– Berufsprüfung z. B. zum Druckkaufmann/-frau EFA – Höhere Fachprüfung zum Publikationsmanager/-in ED	– Höhere Fachschule / Fachhochschule
Montage-Elektriker/-in EFZ	3 Jahre	✓	✓	✓	BKW	– Elektroinstallateur/-in EFZ – Höhere Fachprüfung Elektrotechnik – Bachelor, z. B. in Elektrotechnik (FH Bern)	
Netzelektriker/-in EFZ	3 Jahre	✓	✓	✓	Regio Energie Solothurn, BKW	– Netzfachmann/-frau – Höhere Fachprüfung Netzelektrikermeister/-in	– Bachelor, z. B. in Elektrotechnik (FH Bern)
Oberflächenpraktiker/-in EBA Fachrichtung Galvanisieren	2 Jahre	✓	✓	✓	Galvano Wullimann AG	– Verkürzte Grundbildung zum Oberflächenbeschichter/-in EFZ	
Polybauer/-in EFZ	3 Jahre		✓	✓	Saudan AG	– Berufsprüfung z. B. zum Energieberater/-in Gebäude – Höhere Fachprüfung zum Gebäudehüllen-Meister/in oder Bauleiter/in – dipl. Techniker/in HF Bauführung – Bachelor, z. B. in Bauingenieurwesen	
Polygraf/-in EFZ	4 Jahre		✓	✓	Vogt-Schild Druck AG, Paul Büetiger AG	– Techno-Polygraf/-in EFA – Typografischer Gestalter/-in EFA – Korrektor/-in BP	– Druckkaufmann/-frau EFA – Techniker/-in HF – Medieningenieur/-in FH
Polymechaniker/-in EFZ	4 Jahre		✓	✓	Hofer + Co AG, Ypsomed AG, Itema (Switzerland) Ltd, Agathon AG, Fraisa SA, Gewinde Ziegler AG, Urben + Kyburz AG, Andres AG Präzisionsdrehteile AG, Hagmann Tec AG, Jabil Switzerland Manufacturing GmbH, Mawatec AG, DePuy Synthes Companies of Johnson & Johnson	– Berufsprüfung zum Produktionsfachmann/-frau – Höhere Fachprüfung zum Industriemeister/-in – Bachelor, z. B. in Maschinentechnik (FH Bern)	– Bachelor, z. B. in Mechatronik (FH Bern) – Bachelor, z. B. in Systemtechnik (FH Bern)
Produktionsmechaniker/-in EFZ	3 Jahre	✓	✓	✓	Hofer + Co AG, Ypsomed AG, Itema (Switzerland) Ltd, Agathon AG, Glutz AG, Fraisa SA, Gewinde Ziegler AG, Urben + Kyburz AG, Andres AG Präzisionsdrehteile AG, Jabil Switzerland Manufacturing GmbH, Mawatec AG, Montech AG	– Lehre als Polymechaniker/-in – Berufsprüfung zum Produktionsfachmann/-frau – Höhere Fachprüfung zum Industriemeister/-in	– Höhere Fachschule (HF) – Bachelor, z. B. in Maschinentechnik (FH Bern)
Sanitärinstallateur/-in EFZ	4 Jahre	✓	✓	✓	Saudan AG	– Verkürzte Grundbildung z. B. zum Spengler/-in EFZ – Berufsprüfung z. B. zum Chefmonteur/-in Sanitär EFA	– Höhere Fachprüfung z. B. zum Sanitärmeister/-in – Höhere Fachschule / Fachhochschule
Spengler/-in EFZ	4 Jahre	✓	✓	✓	Saudan AG	– Verkürzte Grundbildung z. B. zum Sanitärinstallateur/-in EFZ – Berufsprüfung z. B. zum Spenglerpolier/-in EFA	– Höhere Fachprüfung z. B. zum Spenglerpolier/-in – Höhere Fachschule / Fachhochschule

Weitere attraktive Lehrberufe der INVESO-Mitglieder unter www.iblive-solothurn.ch

Der INVESO Industrieverband Solothurn und Umgebung wurde am 24. Oktober 1979 als Verein gegründet. Der Verband hat heute 70 Mitglieder, die sich täglich einem internationalen Wettbewerb stellen und für sich, für ihre Kunden und für ihre Beschäftigten Spitzenleistungen erbringen. Der Verband wahrt die gemeinsamen Interessen seiner Mitgliedsfirmen und fördert mit der Organisation der Berufsbildungsmesse IBLive aktiv die duale Berufsbildung in der Region Solothurn.

Kalender

Berufe live erleben und sich informieren

2023

Datum	Veranstaltung	Ort	Informationen
31.08.2023	Lehrstellenbörse Solothurn & Umgebung	Rythalle Solothurn	www.berufsfindung-so.ch
07.09.2023	Lehrstellenbörse Oensingen	Bienkensaal Oensingen	www.berufsfindung-so.ch
09.11.2023	Lehrstellenmesse Derendingen/Luterbach	Oberstufenzentrum Derendingen/Luterbacher	www.jci-solothurn.ch
09.11.2023	Nationaler Zukunftstag		www.nationalerzukunftstag.ch

2024

Datum	Veranstaltung	Ort	Informationen
30.04.–03.05 2024	IBLive Grenchen	Grenchen und Umgebung	www.iblive.ch/grenchen
04.04.2024	Infotag EBA Solothurn	Altesspital Solothurn	www.altesspital.ch/soziales
04.–10.11.2024	TUN Solothurn	Rythalle Solothurn	www.tunsolothurn.ch

Unsere

Lehrstellenvielfalt

gibt es auch online

Mehr Informationen auf

www.inveso.ch/berufsbilder